Département de la Haute-Loire

Commune de TENCE

Révision allégée n°1

Plan Local d'Urbanisme (P.L.U.)

4 – Zonage (EXTRAIT)

Révision générale du P.L.U approuvée le 7 juin 2016

Révision allégée n°1 du PLU :
Prescription par délibérations du Conseil Municipal en date du 05 novembre 2019 et 20 Février 2020

ARRET du projet de révision allégée :
Vu pour être annexé à la délibération du Conseil Municipal en date du 9 Juin 2023

Réf : 46113

RÉALITÉS
Urbanisme et Aménagement

Commune de TENCE (43)

REVISION ALLEGEE DU PLAN LOCAL D'URBANISME

Secteur : Le Fieu - Echelle 1/3000

Légende :

- Bâtiment agricole pouvant changer de destination
- Arbre isolé à préserver (au titre de l'art. L151-23 du C.U.)
- Elément végétal remarquable du paysage (au titre de l'art. L151-23 du C.U.)
- Emplacement réservé
- Haie à préserver (au titre de l'art. L151-23 du C.U.)
- Secteur humide contribuant aux continuités écologiques (au titre de l'art. L151-23 du C.U.)
- UC : Zone d'habitat discontinu destiné principalement à l'habitat
- UI : Zone à vocation d'activités industrielles
- AUi : Zone d'urbanisation future à vocation d'activités industrielles et artisanales
- A : Zone agricole
- N : Zone de protection des paysages, site, milieux naturels

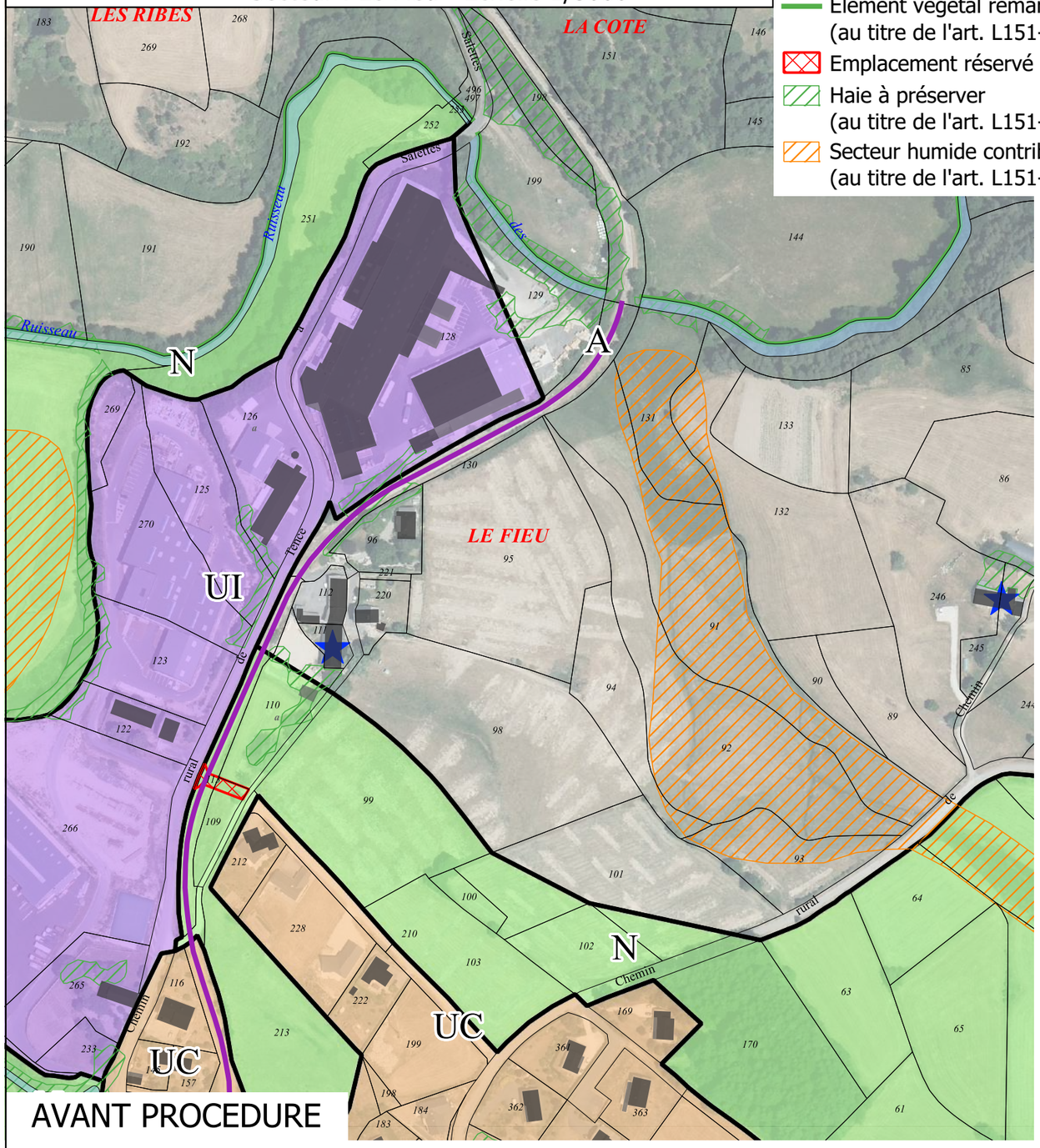

AVANT PROCEDURE

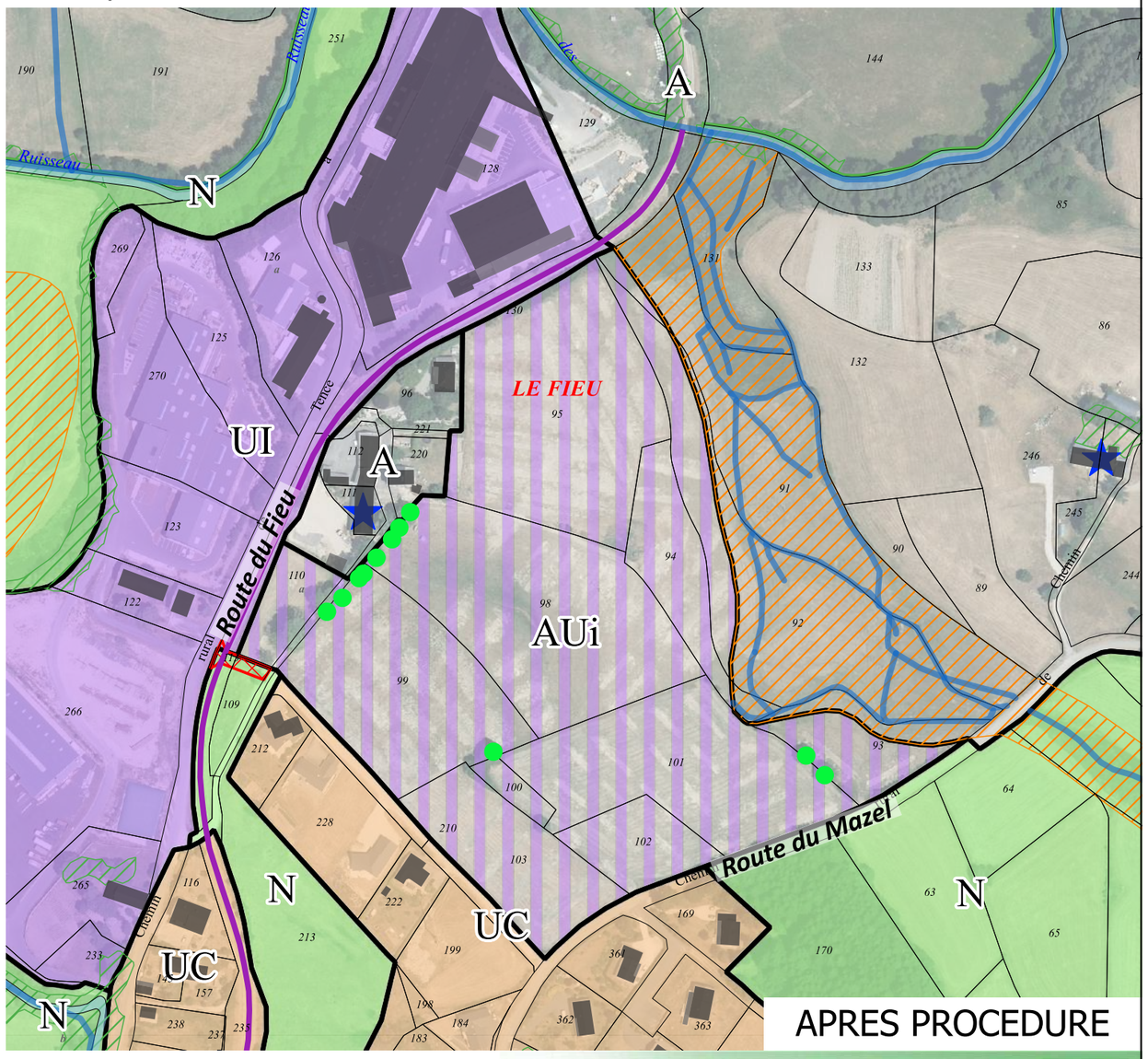

APRES PROCEDURE

RÉALITÉS Urbanisme et Aménagement
Bureau d'études REALITES
34, Rue Georges Plasse
42300 Roanne
Tél : 04 77 67 83 06
E-mail : urbanisme@realites-be.fr www.realites-be.fr